Norskvals

från Rogsta, Hälsingland, efter Jonas Dahl
Andrastämma efter Örjan Hansers

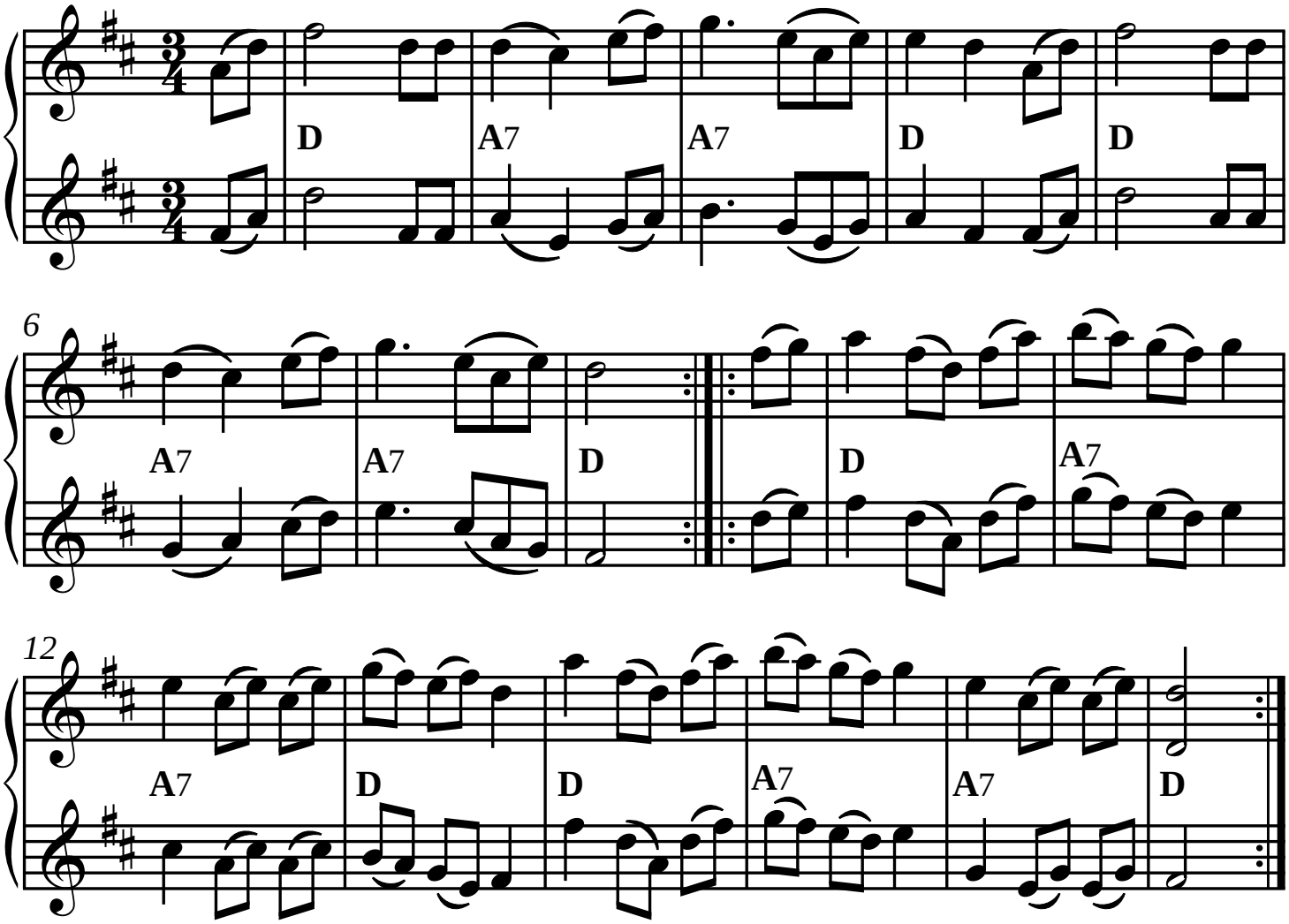

SEL00510-2st Version utformad och utskriven av Stefan Lindén,
senast ändrad 181115